

Qui je suis ?



Nom : Lebreton

Prénom : Adrien

Année diplomation : 2020

Métier actuel : Ingénieur en Elevage de Précision

Structure professionnelle : Institut de l'Elevage
(Idele)

Mon parcours de formation post-bac...

- Prépa Agro véto à Rennes (3 ans)
- Agrocampus ouest spécialité PA (3 ans)
 - Assitant R&D à l'université du Kentucky (6 mois)
 - Stage de fin d'étude à l'INRAe (6 mois)

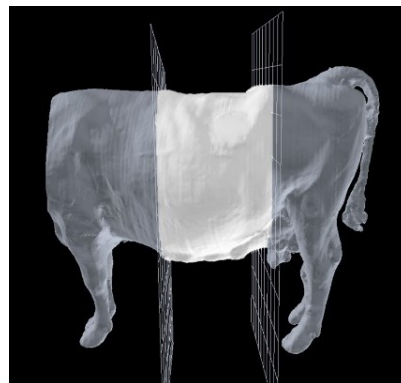

Une semaine quotidienne, c'est...

2 jours en déplacement

- 1 journée test / essais
- 1 journée de supervision / réunion / communication

3 jours au bureaux ou en TT

- Réunions (suivi/supervision)
- Analyse
- Rédaction / préparation de communication

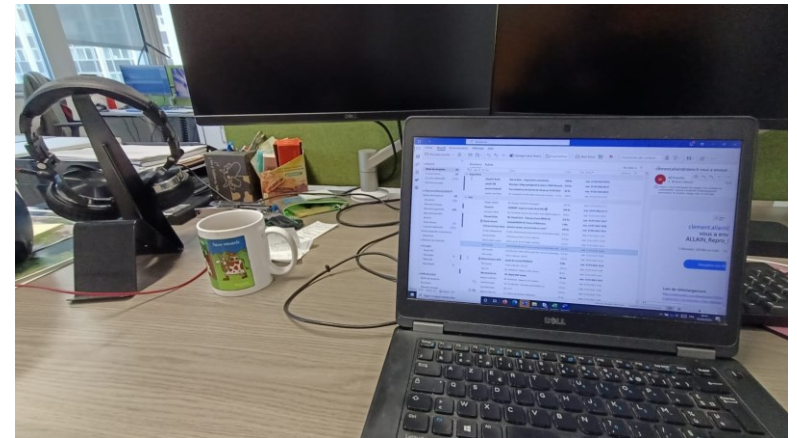

Un exemple de projet sur lequel je travaille

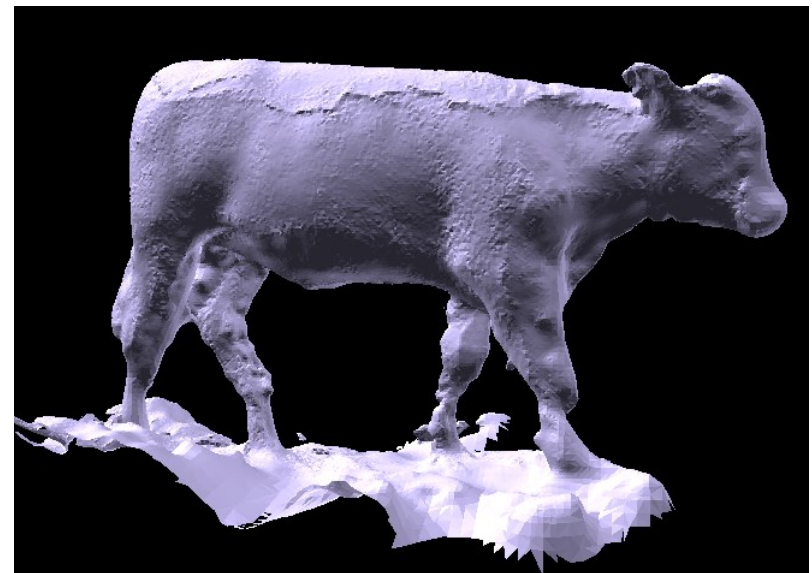

La dernière innovation dont j'ai entendu parler



Ce que je retiens de mes études en école d'ingénieur?



Ce que m'a apporté la formation d'ingénieur ?

Connaissances :

- Pas mal de graines à faire germer côté connaissances
- Ouverture d'esprit et sur le monde
- L'amorçage de mon expertise sur élevage et numérique

Compétence :

- Analyse
- Organisation
- Rigueur
- Communication
- Adaptation
- Fait = mieux que parfait

Les clés pour se former et exercer son métier en autonomie

Beaucoup de confiance

Un réseau d'anciens

Quelles qualités sont nécessaires pour réussir la formation d'ingénieur?

Motivation

Projection vers des métiers d'ingénieur

Si c'était à refaire....

Connaitre plus tôt la formation d'ingénieur Agro

Qui suis-je ?



Oriane ROBINNE

Diplômée en 2020

Conseillère en élevages bovins et caprins

innOval



Mon parcours de formation Post-Bac

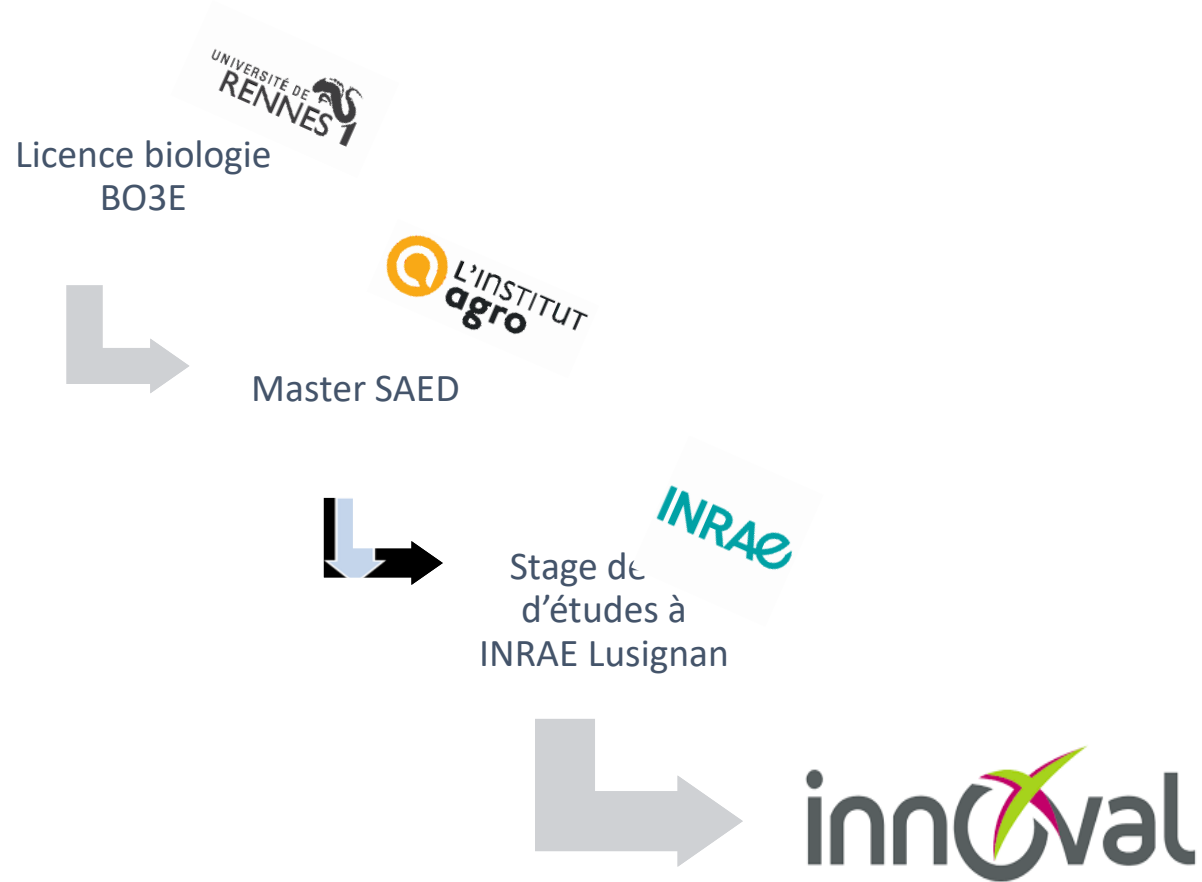

Mon parcours depuis la sortie de l'école d'ingénieur

Conseillère
d'élevage
bovins



Conseillère
d'élevage
bovins et
caprins + BIO



Une journée quotidienne, c'est



Développement

Accompagnement technico-économique



Social



Un exemple de projet sur lequel je travaille

Accompagnement d'un élève sur l'organisation du travail

- Elaboration d'un dossier
- Ré-organisation d'une



alarié
ôtés



La dernière innovation dont j'ai entendu parler

Développement de l'outil Optim'Al : rentabilité, marge alimentaire, opportunités, autonomie alimentaire) => complément de Rumin'Al, logiciel actuel de calcul de rations.



Ce que je retiens de mes études d'ingénieurs

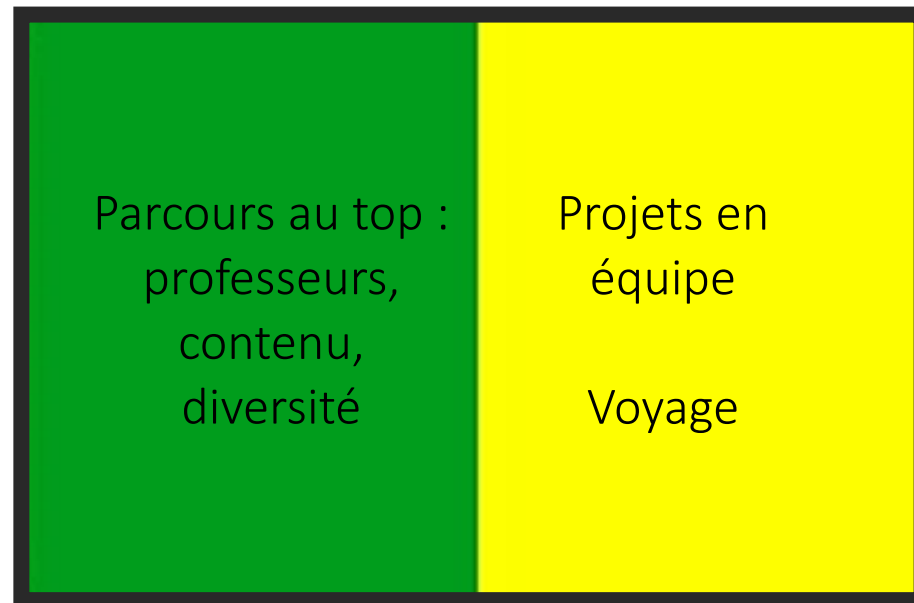

Et sans oublier :
ambiance de fou !!



Ce que m'a apporté la formation d'ingénieur

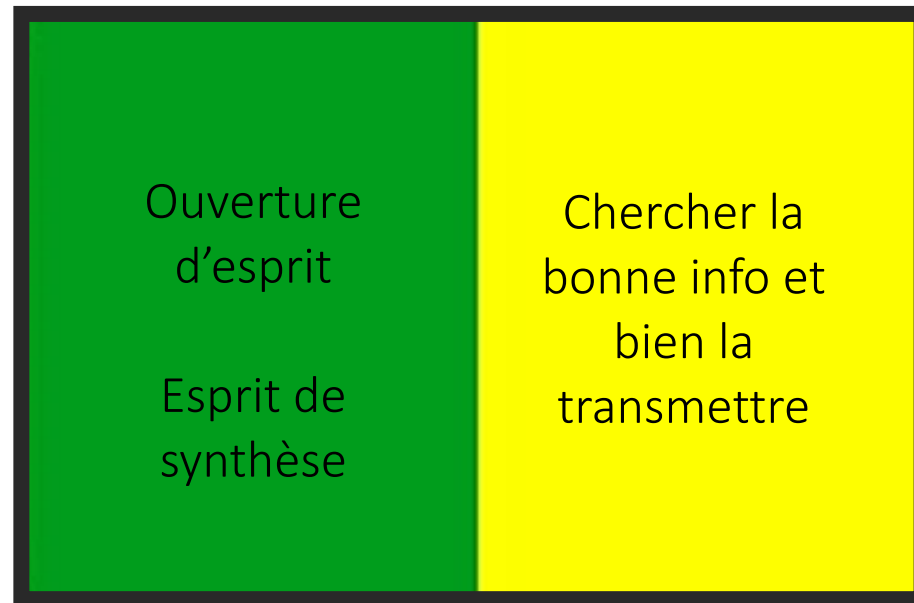

Quelles qualités sont nécessaires pour réussir la formation d'ingénieur ?



Avoir un esprit d'équipe
et savoir travailler seul



Esprit d'initiative



Créativité



Rigueur



Si c'était à refaire, je ferai

LA MÊME CHOSE



Qui êtes-vous ?

Lola Rouault

**BTSA Productions
Animales**

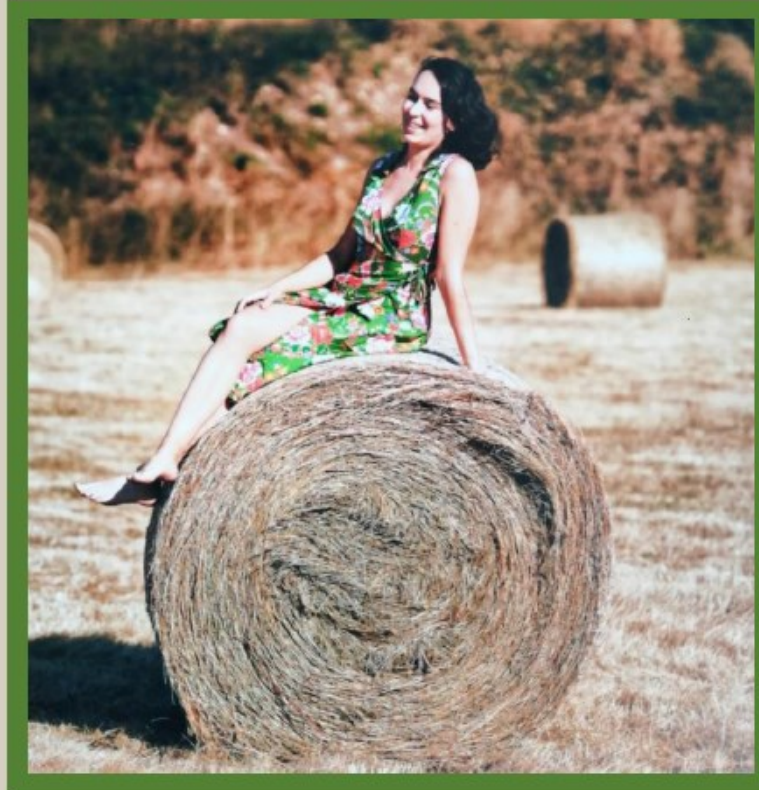

22 ans (2001)

**Lycée Théodore
Monod (Le Rheu 35)**



Lola Rouault
22 ans

Quel était votre parcours avant de rentrer en école d'ingénieur ?

BAC S – SVT (2019)

L1 Biologie à Rennes
(2019/2020)

Janvier 2020 : j'arrête
la FAC pour faire une
césure

2022/2025 : Ingénieure
AgroParisTech en contrat avec Herta

6 mois de stages dans 3 fermes
et pleeeein de productions
différentes

AgroParisTech
Talents d'une planète soutenable



« Equipe Filière Animale »

- Visites en élevage, respect de la charte de bonnes pratiques Herta
- Relation avec la filière (éleveurs, coop, abattoirs, usines)

2020/2022 : BTSA PA (et
encore des stages)



Pourquoi avez-vous choisi de poursuivre en école d'ingénieur ?

Approche systémique

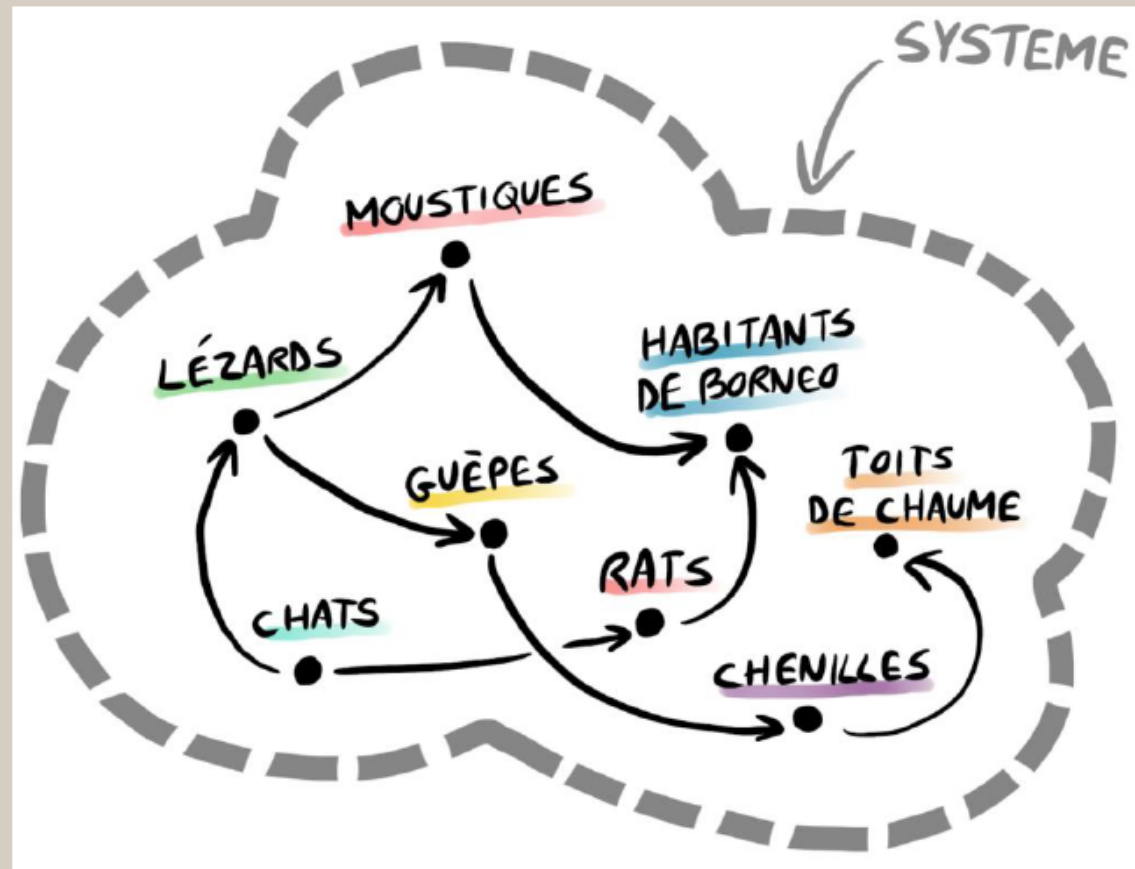

Quelles sont les qualités nécessaires pour réussir en école d'ingénieur ?

Curiosité

« On ne sait pas répondre à toutes les questions mais on sait chercher les réponses »

Ouverture d'esprit

Autonomie

Un bon foie et une appétence pour la Tech



Que vous apporte la formation d'ingénieur par rapport à votre BTS ?

Ouverture d'esprit

Beaucoup de découvertes :
camarades dans d'autres
filères !



**Un exemple
d'enseignement
qui vous a
intéressé ?**



**Philosophie et
éthique du vivant**

**Un exemple de
projet pédagogique
qui vous a
intéressé ?**



Gestion de projets

**Lola Rouault
22 ans**



La vie d'étudiant à l'école, c'est...



Des aventures



Du sport



Des fêtes (un peu) et de superbes rencontres



Quels sont les conseils que vous donneriez à un élève de BTS ?

**FAITES VOUS
CONFIANCE !**

Et commencez vos recherches d'alternance rapidement



Lola Rouault
22 ans

Et si c'était à refaire...

Exactement pareil !

**J'ai adoré mon BTS et je
continue de m'épanouir
dans mes études**

**N'hésitez surtout pas à me contacter !
06.95.16.15.64
Lola.rouault@agroparistech.fr**

Lola Rouault
22 ans



Qui êtes-vous ?

Nom : LACROIX

Prénom : Benoît

Voie d'entrée à l'école : Concours apprentissage

BTS dans quel Lycée : Le Rheu

Spécialité : PA

Quel était votre parcours avant de rentrer en école d'ingénieur ?



**Bac S
Sciences de
l'Ingénieur**

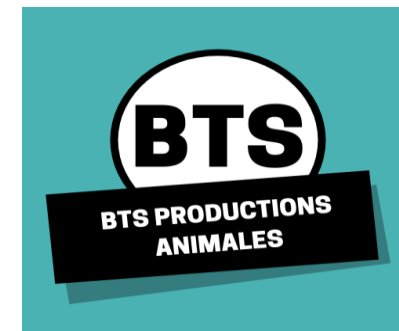

Pourquoi avez-vous choisi de poursuivre en école d'ingénieur ?

-Pour apprendre de nouvelles connaissances



-Pour acquérir la pensée ingénieur



-Pour avoir un niveau d'étude élevée



Quelles sont les qualités nécessaires pour réussir en école d'ingénieur ?

L'ouverture d'esprit

L'envie d'apprendre

La curiosité

L'esprit critique

Avez-vous rencontré des difficultés dans la formation ?

- L'éloignement, nouveaux campus, nouvelles personnes
- Matière très scientifique (écophysiologie végétale, écologie des interactions biotique, biotechnologie)
- Informatique

Que vous apporte la formation
d'ingénieur par rapport à votre

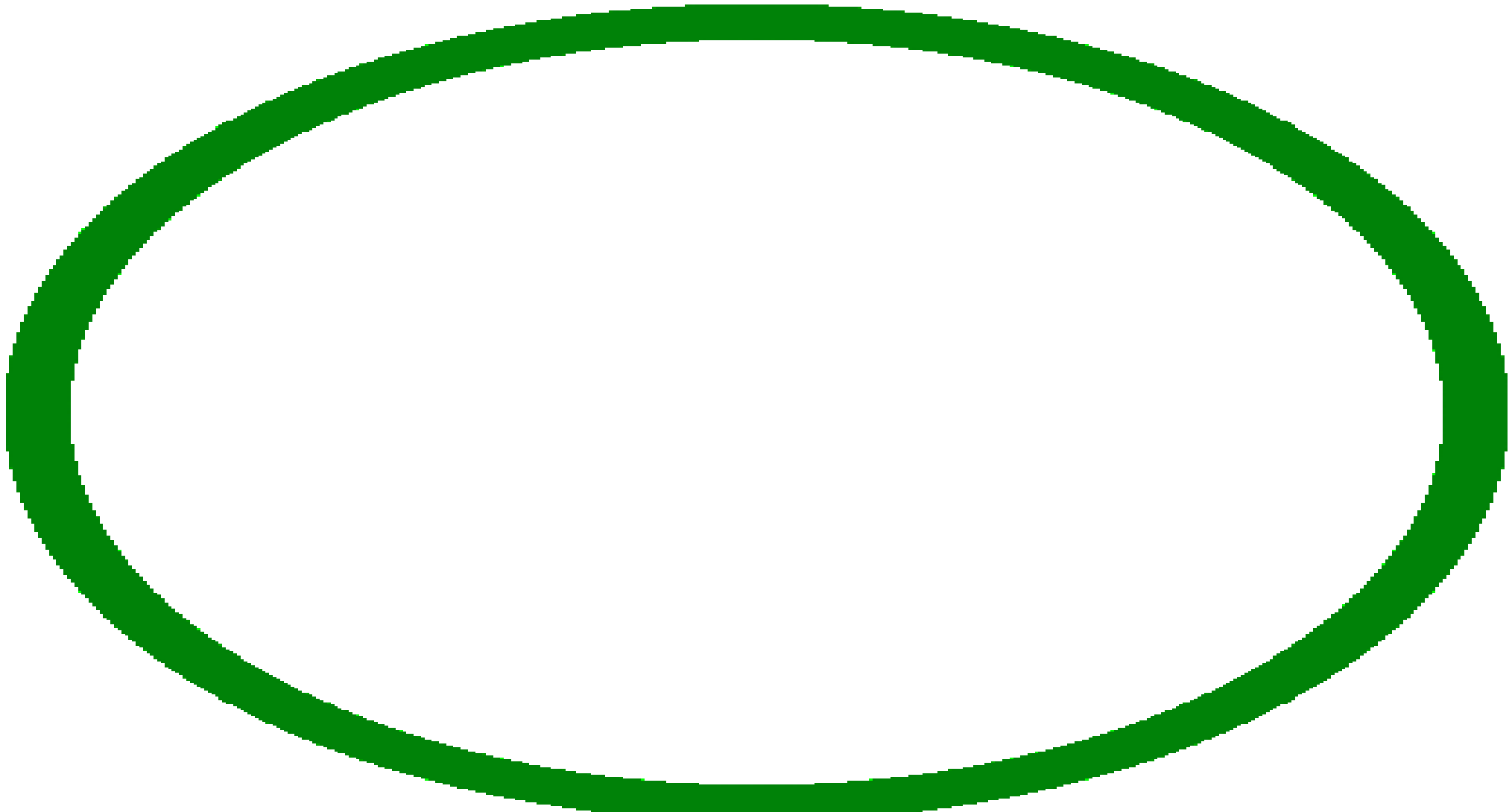

Un exemple d'enseignement qui vous a intéressé ?

- Marketing
- Écophysiologie végétale
- Système agro-écologique
- pédologie

Un exemple de projet pédagogique qui vous a intéressé ?

- Projet de communications un produits (marketing)
- Analyse d'une forêt et des habitants son sol
- Projet Power BI

La vie d'étudiant à l'école, c'est...



Quels sont les conseils que vous donneriez à un élève de BTS ?

Essayer, vous n'avez rien à perdre

Et si c'était à refaire...

J'aurais dû me renseigner plus en détails sur
les différentes écoles
et réfléchir plus sur l'ordre des vœux